

S/R: ETRS 89 UTM ZONE 30 N  
 LOTE 05/2021 (S=70,63 ha)  
 MONTE 164  
 ENCLAVADOS

**GOBIERNO DE ARAGON**  
 Departamento de Agricultura, Ganadería y Medio Ambiente



**APROVECHAMIENTO PASTOS 2021/44/44000164/05**

EL TECNICO DEL SERVICIO PROVINCIAL  
 Fdo: Felipe Rosado Romero

AUTOR:  
 Servicio Provincial de Tierras  
 Unidad de Gestión Forestal

FECHA: FEBRERO 2021  
 ESCALA: 1:30.000

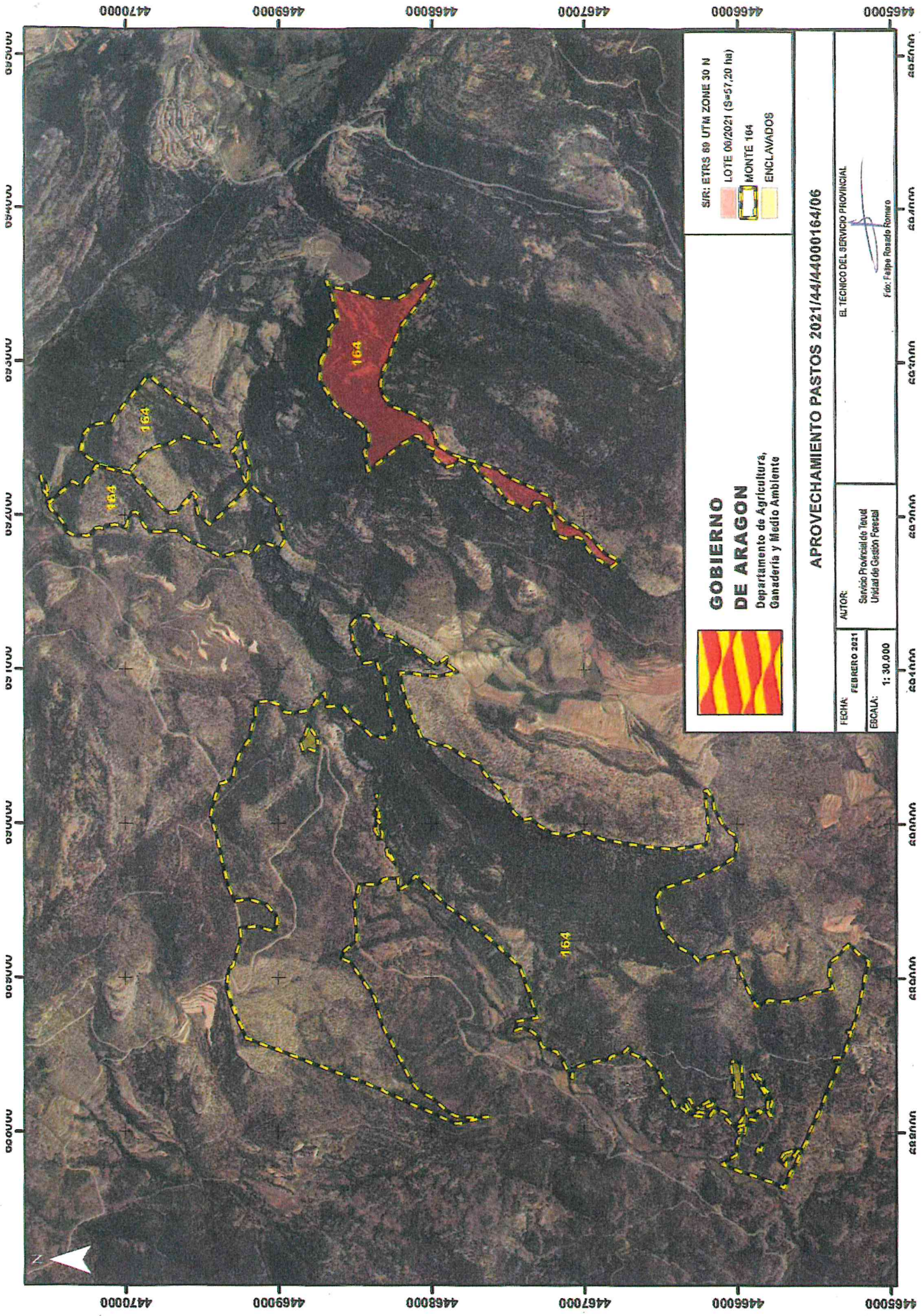

**GOBIERNO DE ARAGON**  
 Departamento de Agricultura,  
 Ganadería y Medio Ambiente

SIR: ETRS 89 UTM ZONE 30 N  
 LOTE 06/2021 (S=57,20 ha)  
 MONTE 104  
 ENCLAVADOS

**APROVECHAMIENTO PASTOS 2021/44/44000164/06**

FECHA: FEBRERO 2021  
 ESCALA: 1:30.000

AUTOR:  
 Servicio Provincial de Tierras  
 Unidad de Gestión Forestal

EL TÉCNICO DEL SERVICIO PROVINCIAL  
 Fdo: Felipe Rosado Romero

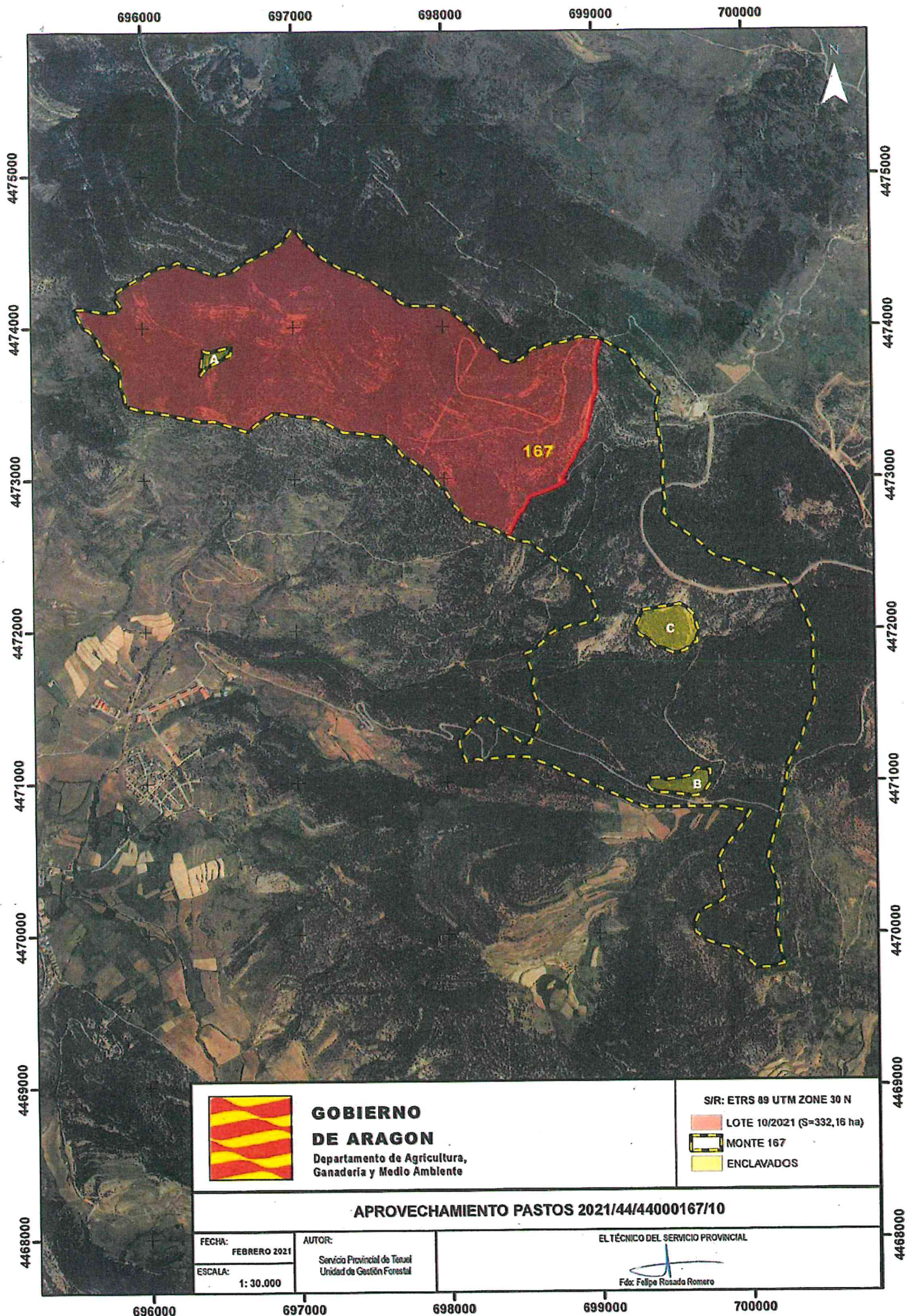

**GOBIERNO DE ARAGON**  
 Departamento de Agricultura, Ganadería y Medio Ambiente

SIR: ETRS 89 UTM ZONE 30 N  
 LOTE 10/2021 (S=332,16 ha)  
 MONTE 167  
 ENCLAVADOS

**APROVECHAMIENTO PASTOS 2021/44/44000167/10**

FECHA: FEBRERO 2021  
 ESCALA: 1:30.000

AUTOR:  
 Servicio Provincial de Tenesal  
 Unidad de Gestión Forestal

EL TÉCNICO DEL SERVICIO PROVINCIAL

*[Signature]*  
 Fdo: Felipe Rosado Romero

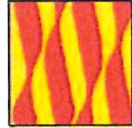
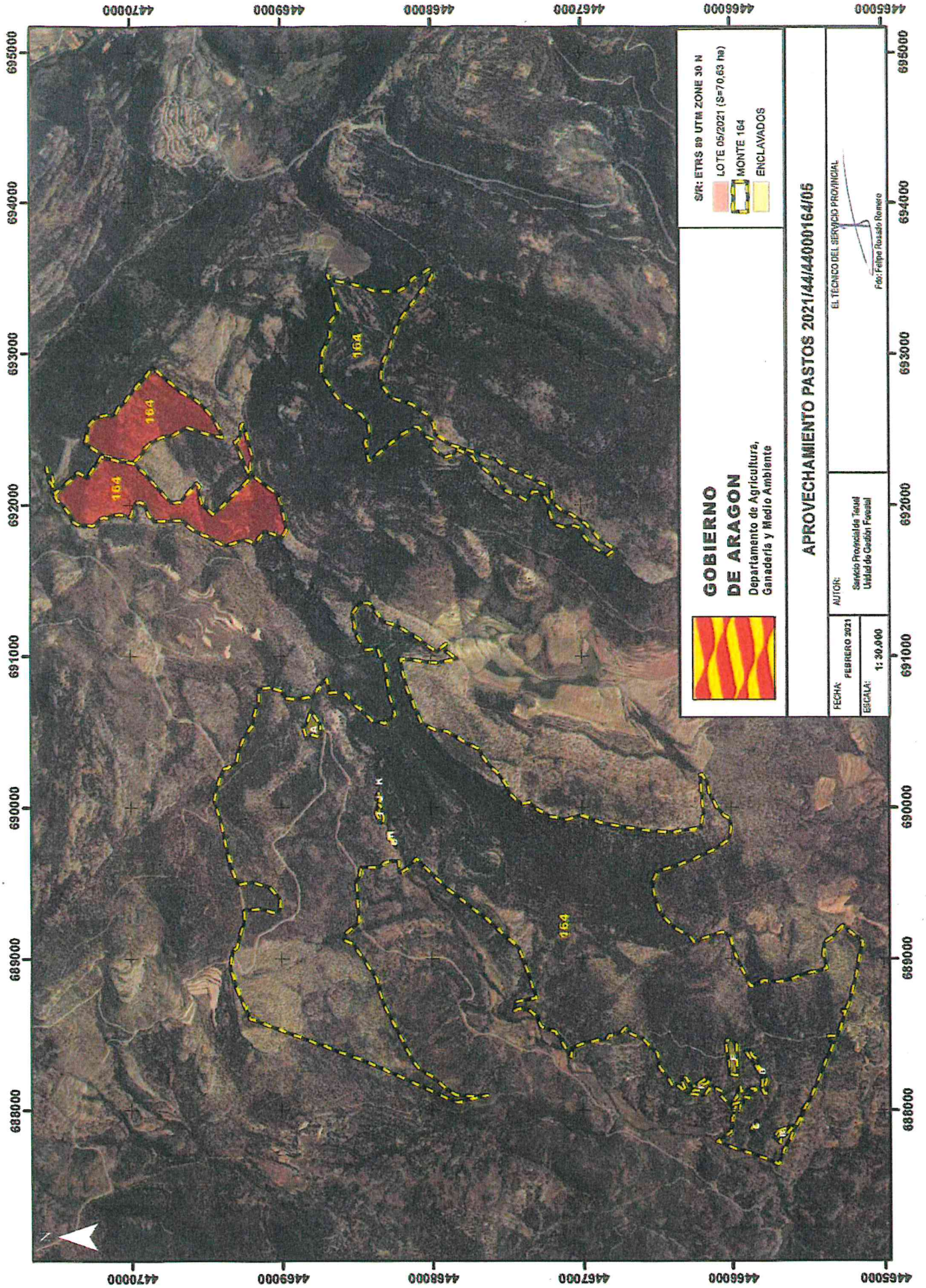

**Gobierno  
DE ARAGON**  
Departamento de Agricultura,  
Ganadería y Medio Ambiente

- S/R: ETRS 89 UTM ZONE 30 N
- LOTE 05/2021 (S=70,63 ha)
  - MONTE 164
  - ENCLAVADOS

FECHA: FEBRERO 2021  
ESCALA: 1: 30.000

AUTOR:  
Servicio Provincial de Tierras  
Unidad de Gestión Forestal

**APROVECHAMIENTO PASTOS 2021/44/44000164/05**

EL TÉCNICO DEL SERVICIO PROVINCIAL  
Fdo: Felipe Rosado Romero

4465000 4466000 4467000 4468000 4469000 4470000

688000 689000 690000 691000 692000 693000 694000 695000